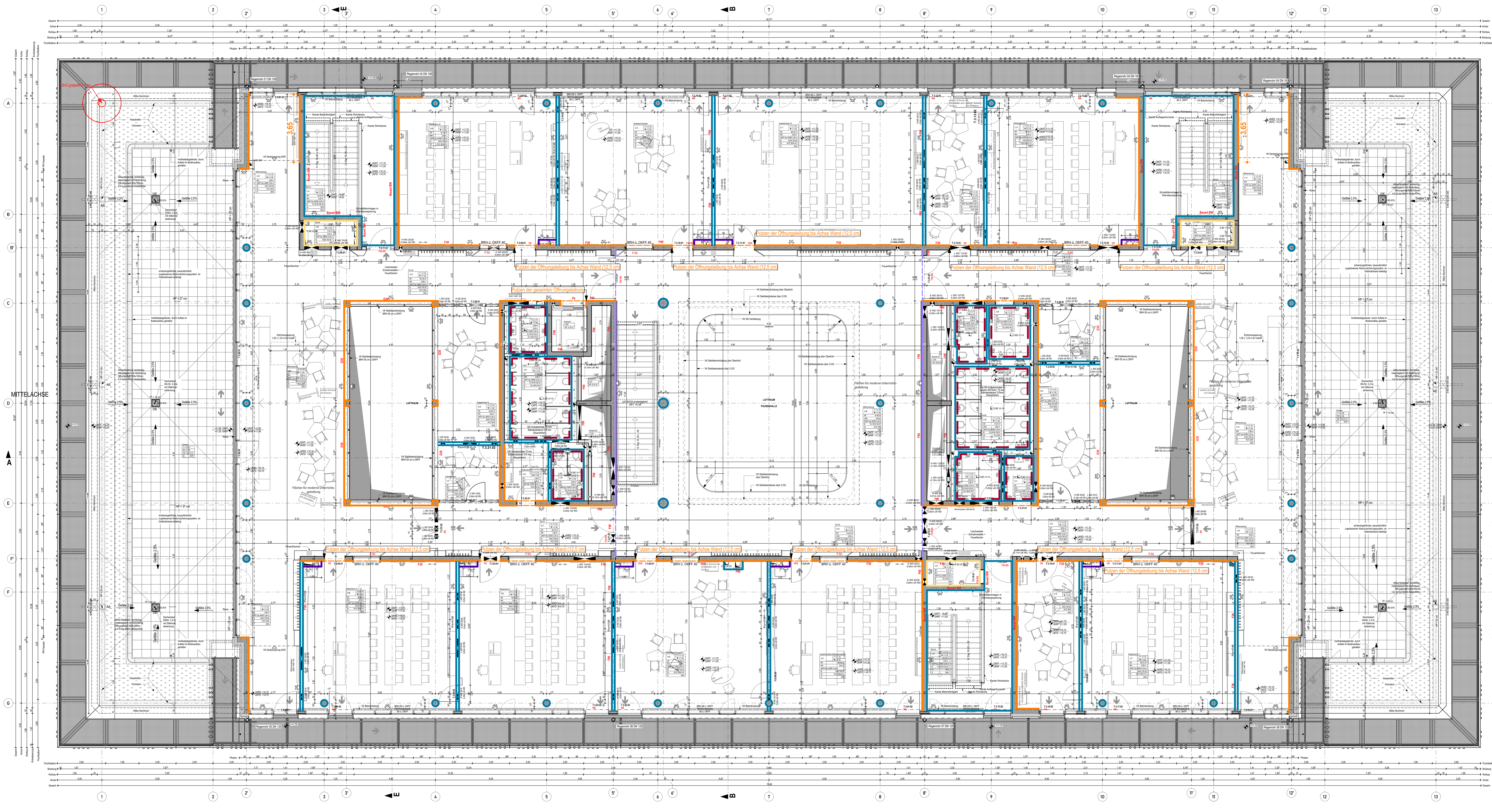

LEGENDE

Wandoberflächen

(violett)	PUT*	Putz mit Anstrich, Qualität Q2, abgezogen und geglättet mit erhöhten Ebenheitsanforderungen
(grün)	PUT*	Putz mit Anstrich, Qualität Q2, abgezogen mit erhöhten Ebenheitsanforderungen
(hellblau)	PUT	Putz mit Anstrich, Qualität Q2 abgezogen
(orange)	PUT	Putz mit Anstrich, Qualität Q2 abgezogen + geglättet
(gestrichelt)	PUT*	Putz über Öffnung, Qualität und Anforderungen gem. farbige Markierung
(gelb)	ANS	Anstrich, Qualität
(blau)	SPA	Spachtelung mit Anstrich, Qualität Q2
(rot)	FLI	Fliesen, raumhoch
(lila)	HPL	HPL-Bekleidung
(blau / rot gestrichelt)	FLI + SPA	Fliesen zargenhoch, darüber Spachtelung mit Anstich, Qualität Q2

BEMERKUNGEN

- Alle Maße sind vor Baubeginn eigenverantwortlich zu prüfen.
- Eventuelle Unstimmigkeiten sind sofort und rechtzeitig vor Erstellung mit der Objektüberwachung zu klären.
- Gilt nur in Verbindung mit den entsprechenden Schnitten, Ansichten und Detailplänen.
- Gilt nur in Verbindung mit den Plänen und Angaben der Tragwerksplanung und der Haustechnik.
- Schächte sind nur in Abstimmung mit der örtlichen Bauleitung zu schließen.
- Für nichttragende MW- Wände sind zu den Angaben der Planung die Angaben der Tragwerksplanung, DIN 1053-1, DGfM- Merkblatt" Nichttragende innere Trennwände" zu beachten.
- Die Einbautiefe von in WU- STB nachträglich eingebrachten Befestigungsmitteln darf die Hälfte der Bauteiltiefe nicht überschreiten.
- Angaben zum Schallschutz Rw beziehen sich auf die geforderten Rechenwerte.
- wenn nicht anders angegeben Anschluss GK-Wand an STB-Decke gleitend.
- Regeldetails sind je Plan ein Mal exemplarisch angezeigt.
- wenn nicht anders angegeben Vermaßung Einbauteile auf Achse.
- Ausbaumaße beziehen sich bei MW und StB auf den Rohbau.
- Lichte Raumhöhe bezieht sich auf die UKFD bzw. UK Deckensegel.

PLANSTÄNDE

INDEX	DATUM	ÄNDERUNGEN	GEZ.
06			
05			
04		Arbeitsstand 08.08.2022	
03			
02			
01		Fortschreibung der Wandoberflächen.	yb
00	23.05.22	Planfreigabe.	yb

Diese Zeichnung und deren digitale Grundlage sind urheberrechtlich geschützt. Ihre Vervielfältigung, Mitteilung oder Überlassung an Dritte sowie die Verwertung ohne unser Einverständnis ist untersagt und gemäß § 106 ff UrhG und § 18 UWG strafbar.

BAUVORHABEN:

Grund- und Mittelschule St. Georg in Bad Aibling

Sonnenstraße 36 83043 Bad Aibling

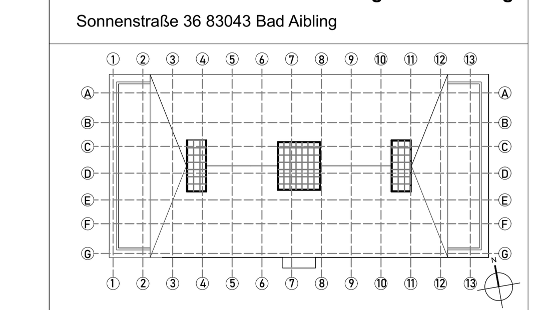

+/- 0,00 = +479,90m ü. NN

BAUHERR:

Stadt Bad Aibling

vert. durch den 1. Bürgermeister
Herrn Stephan Schlier
Am Klafferer 4, 83043 Bad Aibling

PLANUNGSSTUFE: Ausschreibungsplanung

PLANTITEL: Wandoberflächen 3. OG Schule

STATUS:	INDEXDATUM:	GEZEICHNET:	ERSTELLDATUM:
Freigabe	23.05.2022	yb	26.10.2021

PLAN NR.:	MASSSTAB:	BLATTGRÖSSE:
A15-E3A.05-5f00	1:100	950 x594

Hinweis:
Höhe Putzfläche 3. OG: von OKRF bis - 25 cm UKRD (Höhe Putzfläche bis + 3,35 m ü. OKRF)

Die gekennzeichneten Öffnungsleibungen sind dreiseitig zu putzen.

Dieser Plan gilt nur in Verbindung mit der entsprechenden Ausführungsplanung/ Grundrissplanung M 1:50

Wenn nicht anders beschrieben, sollen alle Wandoberflächen mit Anstrich in der Farbe Signalweiß RAL 9003 ausgeführt werden.